

DOSSIER DE SPONSORING

Rallye de l'Aubonne 2026

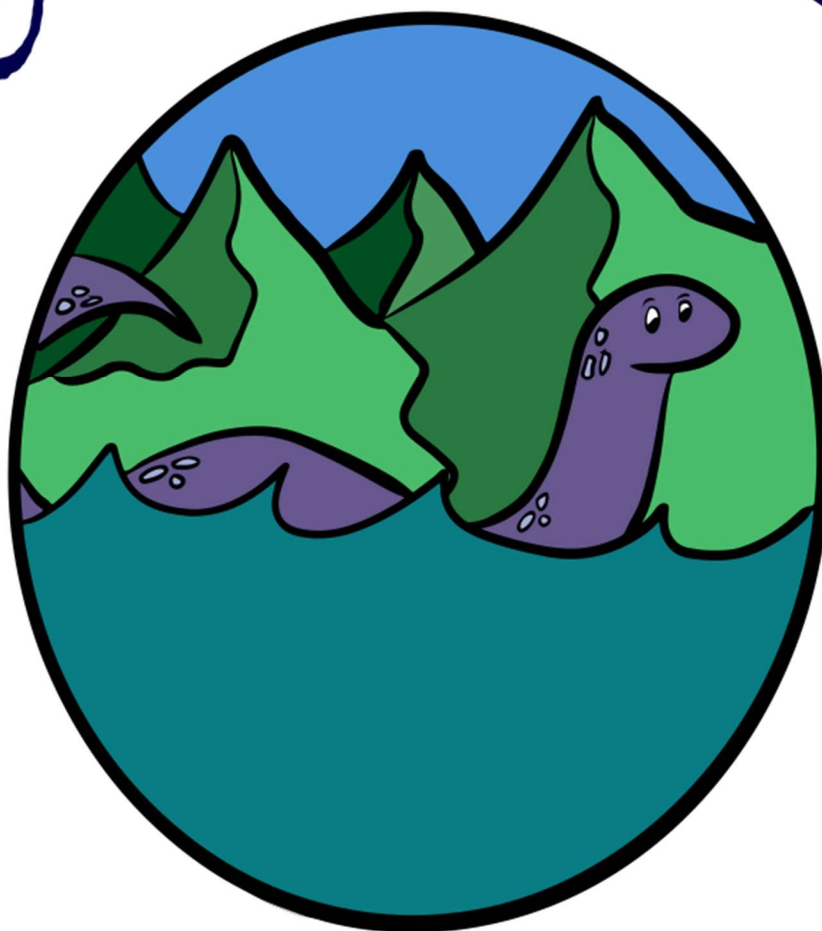

À Gilly

Mot du président d'organisation



Après plusieurs années de fidèles et loyaux services au sein de la Jeunesse, l'envie de finir en beauté s'est faite sentir chez les plus anciens. Les plus jeunes également motivés, nous avons donc voulu relever le défi du Rallye de l'Aubonne 2026, sept ans après le dernier giron de l'Aubonne à Gilly. Grâce à l'aide d'anciens de la Jeunesse, d'actifs et anciens des Jeunesses voisines, de nos parents, copains/copines, d'amis et de notre village, le défi sera relevé. La jeunesse actuelle ne comptant plus que six membres, nous avons la chance de pouvoir compter sur ces personnes motivées à nous aider et avancer ensemble. Je suis fier de pouvoir mettre en avant les capacités d'une union entre toutes ces personnes.

D'abord candidat au poste de caissier, j'ai finalement saisi l'opportunité de cette présidence aux côtés d'amis de confiance. J'attends de ce rallye qu'il montre les efforts d'une Jeunesse motivée et soudée permettant ainsi d'élargir nos connaissances et de renforcer l'effectif. J'entends également promouvoir les qualités des jeunes de notre si cher cœur de la Côte et de notre village.

Je tiens également à remercier d'avance nos futurs sponsors sans qui, rien de cela ne serait possible.

Billy Parmelin

Rallye de l'Aubonne – Gilly, du 14 au 17 mai

Présentation de la Jeunesse de Gilly

Fondée en 1919, la Jeunesse de Gilly traverse les générations avec passion et dynamisme. Depuis 2011, nous faisons partie intégrante du groupement de L'Aubonne. Notre dernier grand moment fort fut le Giron de l'Aubonne 2019, où nous avons fêté nos 100 ans.

Aujourd'hui, nous comptons 6 membres actifs, épaulés par des anciens et des bénévoles motivés. Fort de cette belle énergie collective, nous nous lançons dans un nouveau défi : organiser le **Rallye de l'Aubonne 2026 à Gilly !**

L'organisation du rallye est formée des membres de la Jeunesse actuelle ainsi que d'anciens et amis des alentours de notre village.

Le Rallye : un événement pour tous

Tout a commencé dans une cave à Gilly, entre souvenirs d'Écosse et rêves d'aventure... Et c'est dans cet esprit convivial et un peu déjanté que nous vous préparons un **rallye pédestre inédit** ainsi qu'une magnifique place de fête, des sports, et pleins d'activités. La manifestation se déroulera du **14 au 17 mai 2026**.

Pour cette manifestation, nous attendons environ 2'500 personnes sur les 4 jours de festivités. Les publics cibles sont les jeunes de la région, 25 jeunes, les parents, amis, les habitants de Gilly et de tous les villages alentour ainsi que tous les jeunes de la région.

Objectifs

- Créer un moment fort de **convivialité intergénérationnelle**
- Encourager l'**activité physique** dans une ambiance ludique
- Promouvoir le **village de Gilly et ses environs**
- Rassembler un large **public de tout âge**

Site de la manifestation

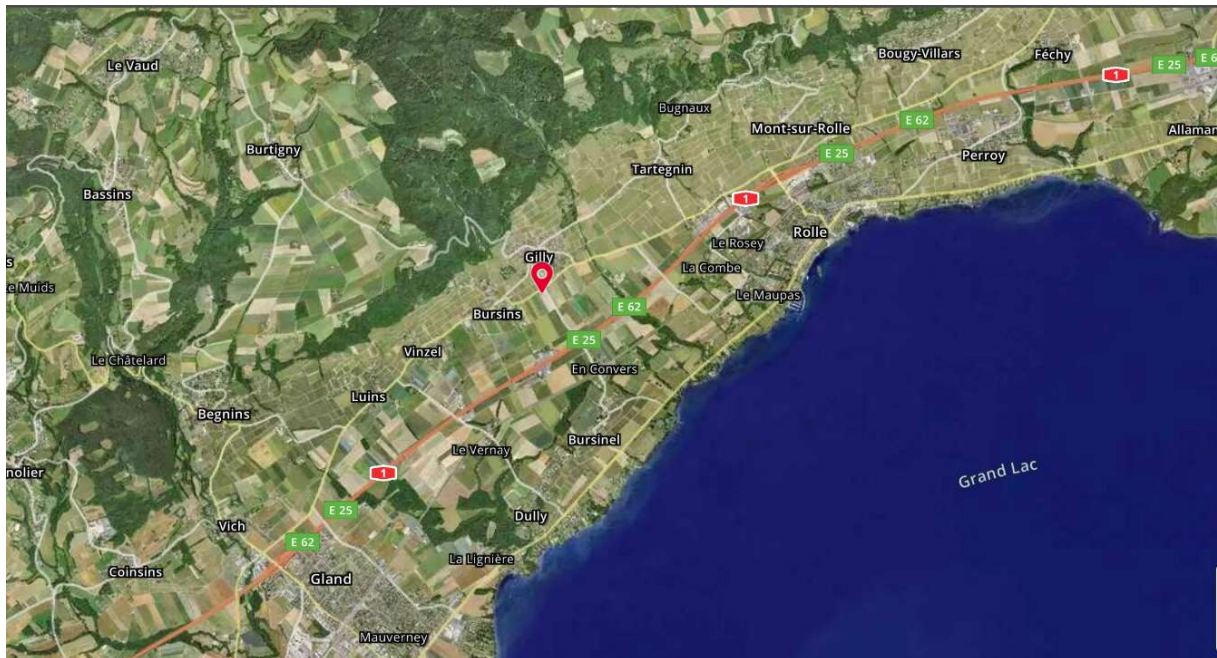

À mi-chemin entre Rolle et Gland dans le cœur de la Côte vaudoise

Adresse :

Route de la Gare 18

1182 Gilly

Plan de la manifestation



1. Cuisine caveau
2. Caveau dedans atelier
3. Caveau dedans le hangar (1/3 du hangar)
4. Caveau 1^{er} étage
5. Cantine
6. Extension de cantine (comme Giron 2019)
7. Cuisine principale
8. Cantine Tartegnin (bar de la cuisine et quelques tables)
9. Karaoké (cantine Gilly)
10. Tonnelle (Montherod)
11. Toilettes
12. Stand Info
13. Parking (hors plan pluie) et camping

Pourquoi devenir sponsor ?

En soutenant notre événement, vous :

- Associez votre **image à un événement local, festif et fédérateur**
- Bénéficiez d'une **visibilité** auprès d'un large public (affiches, réseaux sociaux, presse locale, jeunes et villages de la région)
- Montrez votre **engagement** pour la Jeunesse et la vie associative
- Profitez de **retombées médiatiques locales** et d'un ancrage positif dans la région

Nos besoins

Nous recherchons des **partenaires financiers**, pour **des lots** lors des remises des prix, mais aussi **du matériel**, des **services logistiques** ou **alimentaires** pour la création de notre place de fête, et pour le déroulement de la manifestation ainsi que pour les démontages.

Nos packs sponsoring

PACK NESSY : 2500 CHF

- 1 page dans le livret de fête
- Jusqu'à deux bâches publicitaires sur la place de fête
- Logo sur les t-shirts du staff
- Logo sur le site internet
- Logo sur les flyers et affiches
- Visibilité sur nos réseaux sociaux
- 6 invitations au banquet du samedi midi
- 6 invitations à l'apéro des sponsors du jeudi soir
- Exclusivité dans votre branche (pack sponsors)



PACK HIGHLAND : 1800 CHF

- 1 page dans le livret de fête
- Jusqu'à deux bâches publicitaires sur la place de fête
- Logo sur les t-shirts du staff
- Logo sur le site internet
- Visibilité sur nos réseaux sociaux
- 4 invitations au banquet du samedi midi
- 4 invitations à l'apéro des sponsors du jeudi soir



PACK SKYE : 900 CHF

- ½ page dans le livret de fête
- 1 bâche sur la place de fête
- Logo sur les t-shirts du staff
- Visibilité sur nos réseaux sociaux
- 2 invitations à l'apéro des sponsors du jeudi soir
- 2 invitations au banquet du samedi midi



Autres contributions

Annonces dans le livret de fête

Format	Prix (CHF)
1 page	300
1 demi page	160
1 quart de page	100
1 huitième de page	60

Bâche publicitaire 250 CHF

Bâche publicitaire sur la place de fête (fournie par vos soins avant le 12 mai 2026)

Set de table 200 CHF

Votre carte de visite imprimée sur un set de table en **15'000** exemplaires pour le banquet du rallye ainsi qu'une distribution dans les restaurants de la région depuis le mois de mars

Coupe 100 CHF

Votre nom ou celui de votre entreprise sur la plaquette au dos d'une coupe sportive

Autres dons

- Don libre avec mention dans le livret de fête
- Don libre sans mention dans le livret de fête
- Don en nature (lots pour les activités, fournitures pour la manifestation...)

Comité et contacts

Président

Billy Parmelin

La Ruelle 1

1183 Bursins

079/914.86.85

bilyparmelin@gmail.com

Vice-président

Yann Turin

Ch. Le Châtelard 1

1182 Gilly

yannturin1003@gmail.com

079/129.92.82

Caissière

Melanie Vahlé

La Place 3

1182 Gilly

079/210.65.05

melanie_vahle@hotmail.com

Secrétaire

Laeticia Pellet

Grand Rue 74

1166 Perroy

laeticiapellet98@gmail.com

078/871.78.47

5^{ème} Membre

Xavier Culillas

Grand Rue 24

1180 Rolle

xavierculillas@gmail.com

076/763.37.51

DÉLAI DE PAIEMENT

Le montant total doit nous parvenir sur le compte mentionné ci-dessus, dans les 30 jours suivant la réception de la facture.

Si le paiement n'est pas effectué dans les délais, votre logo pourrait ne pas être imprimé.

ENVOI DU LOGO

Le logo de votre entreprise doit également nous parvenir dans les 30 jours, par e-mail à l'adresse suivante :

rallyeaubonne2026@ikmail.com

FORMAT DU LOGO

PDF, TIFF, JPG, AI, EPS
minimum 300 dpi

La taille de l'annonce doit correspondre au format choisi ou permettre une réduction ou un agrandissement en proportion du format souhaité.

RETARD

Tout éventuel retard de votre part dans l'envoi de votre logo n'est pas matière à remboursement de la part de la Société du Rallye de l'Aubonne 2026.

MODIFICATIONS

Des modifications de contrat requièrent la forme écrite et le consentement des deux parties.

ANNULATION

Dans le cas d'une annulation de la manifestation qui n'est pas du ressort de la Société du Rallye de l'Aubonne 2026, ladite société ne sera pas tenue responsable et aucun remboursement ne pourra être réclamé par les parties. Le cas échéant, un accord sera trouvé d'entente entre les parties.

Durée du contrat

Le présent contrat de sponsoring débute à la signature du contrat et dure jusqu'au 17 mai 2026.

Aspects légaux

Le droit suisse est en vigueur. Pour tout litige qui pourrait découler du présent contrat, le for juridique est à Morges.

IBAN : CH44 0832 7765 1216 4509 1

Site internet : <https://rallye2026.jeunessedegilly.ch/>